

U



UDH
UNIVERSIDAD DE HUANUCO
<http://www.udh.edu.pe>

D

CURRÍCULO Y PLAN DE ESTUDIOS DEL PROGRAMA ACADÉMICO DE

ENFERMERÍA

PO3

H

2015

000407



UDH
http://www.udh.edu.pe

UNIVERSIDAD DE HUÁNUCO

LEYES N° 25049 - 26886

RESOLUCIÓN N° 1392-2016-R-CU-UDH.

Huánuco, 18 de noviembre de 2016.

Visto, el Oficio N° 557-2016-VRAC/UDH, de fecha 25 de noviembre de 2016, del Dr. Frolán Escobedo Rivera, Vicerrector Académico de la Universidad de Huánuco, elevando al Rectorado, con opinión favorable, el Oficio N° 039-2016-CF-FCS-UDH, de la Decana de la Facultad de Ciencias de la Salud de la UDH, haciendo de conocimiento que en Consejo de Facultad de fecha 07 de noviembre de 2016 se aprobó el Currículo y Plan de Estudios 2015 del Programa Académico de Enfermería, expidiéndose la Resolución N° 409-2016-CF-FCS-UDH de fecha 08 de noviembre de 2016;

CONSIDERANDO:

Que, de conformidad con el artículo 40, de la Ley N° 30220, Ley Universitaria, cada universidad determina el diseño curricular de cada especialidad, en los niveles de enseñanza respectivos, de acuerdo a las necesidades nacionales y regionales que contribuyan al desarrollo del país; determinando en la estructura curricular el nivel de estudios de pregrado, la pertinencia y duración de las prácticas pre profesionales, de acuerdo a sus especialidades;

Que, de conformidad con el artículo 67, inciso 67.2.2 de la Ley N° 30220, el Consejo de Facultad es el órgano de gobierno de la Facultad, teniendo como atribución aprobar los currículos y planes de estudio, elaborados por las escuelas profesionales que integren la Facultad;

Que, mediante Resolución N° 409-2016-CF-FCS-UDH de fecha 08 de noviembre de 2016, se deja sin efecto los alcances de la Resolución N° 461-2014-D-CF-FCS-UDH de fecha 17 de diciembre de 2014 y aprueba el Currículo y Plan de Estudios 2015 del Programa Académico de Enfermería de la Universidad de Huánuco;

Que, es atribución del Consejo Universitario, concordar y ratificar los planes de estudios y de trabajo propuesto por las unidades académicas, de acuerdo al artículo 59, inciso 59.5 de la Ley N° 30220; coherente con el artículo 33, inciso e), del Estatuto de la Universidad de Huánuco; y

Estando a lo acordado por el Consejo Universitario en sesión de fecha 25 de noviembre de 2016, y a lo normado en el Estatuto de la Universidad de Huánuco,

SE RESUELVE:

Artículo único.- **RATIFICAR el CURRÍCULO Y PLAN DE ESTUDIOS 2015 del PROGRAMA ACADÉMICO DE ENFERMERÍA** de la Universidad de Huánuco, aprobado mediante Resolución N° 409-2016-CF-FCS-UDH de fecha 08 de noviembre de 2016, expedida por la Facultad de Ciencias de la Salud, en vías de regularización.

Regístrese, comuníquese y archívese.

Dr. R.P. Bernabé Mato Cori
SECRETARIO GENERAL

Dr. José A. Beraún Barrantes
RECTOR

ES COPIA FIEL DE SU ORIGINAL
Huánuco, 18 de noviembre de 2016
Silvia C. Meléndez Martínez
SECRETARIO GENERAL ADJUNTO

Distribución: Rectorado/Vicerrectorado/DGAdm./Fac.Cs.Salud/EAP.Enfermería/Of.Náutica/Archivo.

Jr. Hermilio Valdizán N° 871 - Jr. Progreso N° 650 - Teléfono: (062) 511-113
Telefax: (062) 513-154
Huánuco - Perú

PRESENTACION

El término currículo se refiere al conjunto de objetivos, contenidos, criterios metodológicos y técnicas de evaluación que orientan la actividad académica (enseñanza y aprendizaje).

El currículo permite planificar las actividades académicas de forma general, ya que lo específico viene determinado por los planes y programas de estudio. Mediante la construcción curricular la institución plasma su concepción de educación. De esta manera, el currículo permite la previsión de las cosas que se harán para poder lograr el modelo de individuo que se pretende generar a través de la implementación del mismo.

El concepto currículo o currículum se refiere no solamente a la estructura formal de los planes y programas de estudio, sino a todos los aspectos que implican la elección de contenidos, disposición de los mismos, necesidades de la sociedad y tecnología disponible. En tal sentido se formula el diseño curricular del Programa Académico de Enfermería.

El Currículo es una herramienta que orienta el proceso de planificación, organización y construcción del currículo de un Programa Académico, con la finalidad de establecer los objetivos, las competencias los conocimientos, actitudes, valores, aptitudes, habilidades, estrategias didácticas y la evaluación, requeridos para la formación integral.

En ese sentido, la formación de los futuros profesionales de Enfermería corresponde al enfoque de la educación basado en competencias y está orientado bajo cuatro aprendizajes fundamentales como son: el aprender a conocer, aprender a hacer, aprender a vivir, aprender a ser y aprender a emprender, los mismos que se manifiestan como saberes en ejecución dentro de un contexto determinado.

8.3. Malla Curricular

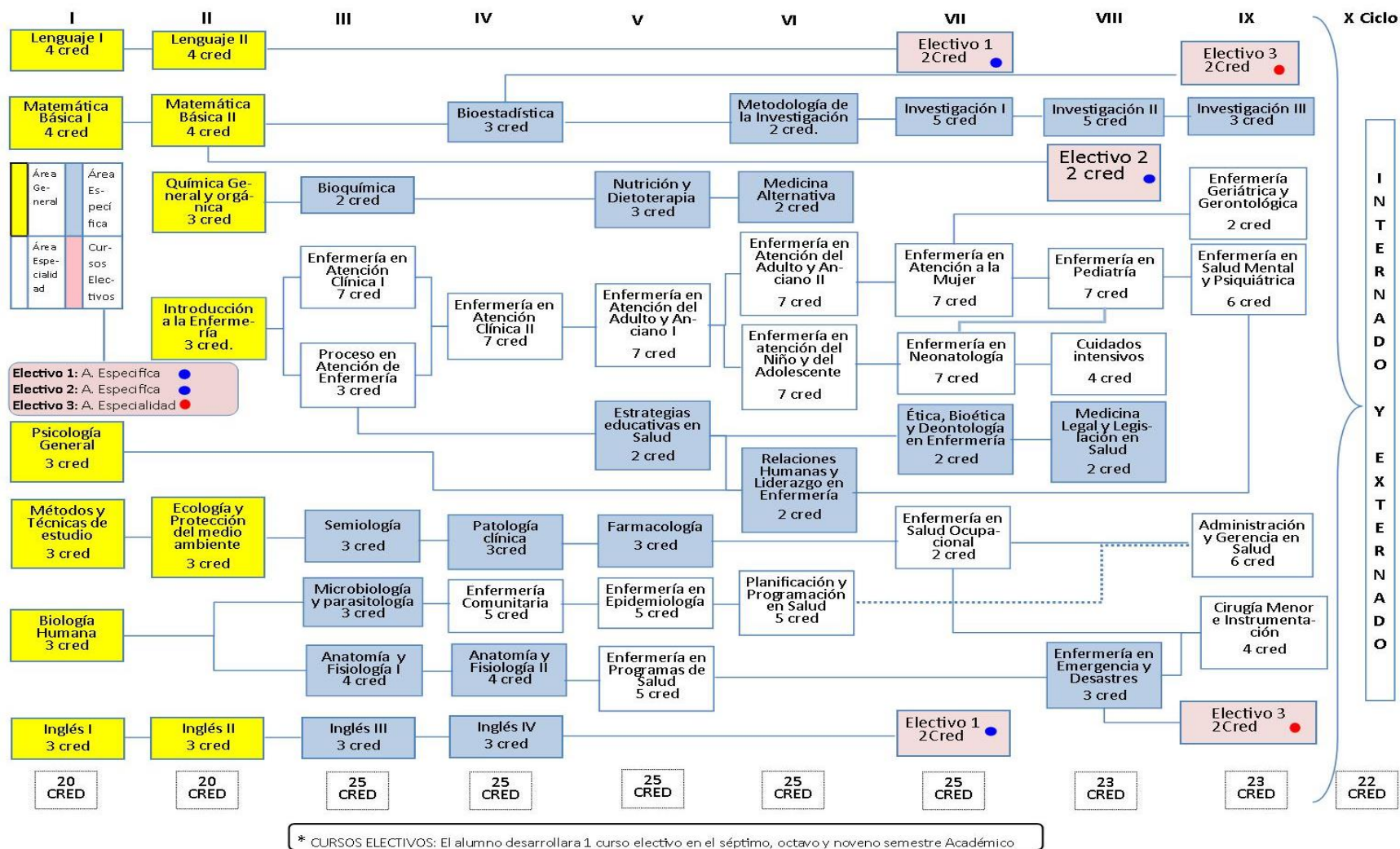

XI. TABLA DE CONVALIDACIÓN Y HOMOLOGACIÓN

Plan 2004		Plan 2012		Plan 2015	
ASIGNATURA	CRED	ASIGNATURA	CRED	ASIGNATURA	CRED
Lenguaje y Comunicación	3	Lenguaje y Comunicación	3	Lenguaje I	4
Matemática y Lógica	3	Matemática y Lógica	3	Matemática Básica I	4
Psicología General	3	Psicología General	3	Psicología General	3
Metodología del Trabajo Universitario	3	Metodología del Trabajo Universitario	3	Métodos y Técnicas de Estudio	3
Biología General	4	Biología Humana	4	Biología Humana	3
Inglés I	3	Inglés I	3	Inglés I	3
Filosofía	3	Antropología social aplicada a la salud	3	Lenguaje II	4
Estadística Básica	3	Matemática y Lógica	3	Matemática Básica II	4
Ecología General	3	Ecología y Salud del Medio Ambiente	2	Ecología y Protección del Medio Ambiente	3
Química General y Orgánica	4	Química General y Orgánica	4	Química General y Orgánica	3
Introducción a la Enfermería	3	Introducción a la Enfermería	3	Introducción a la Enfermería	3
Inglés II	3	Inglés II	3	Inglés II	3
Anatomía y Fisiología I	5	Anatomía y Fisiología I	5	Anatomía y Fisiología I	4
Semiología	4	Semiología	4	Semiología	3
Bioquímica	3	Bioquímica	3	Bioquímica	2
Microbiología y Parasitología	3	Microbiología y Parasitología	3	Microbiología y Parasitología	3
Enfermería Básica I	7	Enfermería en Atención Clínica I	7	Enfermería en Atención Clínica I	7
Proceso de Enfermería	3	Proceso en Atención de Enfermería	4	Proceso en Atención de Enfermería	3
Inglés III	3	Inglés III	3	Inglés III	3
Enfermería Básica II	7	Enfermería en Atención Clínica II	7	Enfermería en Atención Clínica II	7
Enfermería Comunitaria	5	Enfermería Comunitaria	5	Enfermería Comunitaria	5
Anatomía y Fisiología II	5	Anatomía y Fisiología II	5	Anatomía y Fisiología II	4
Patología Clínica	3	Patología Clínica	3	Patología Clínica	3
Estadística Básica	3	Bioestadística	3	Bioestadística	3
Inglés IV	3	Inglés IV	3	Inglés IV	3
Enfermería en Atención del Adulto y Anciano I	7	Enfermería en Atención del Adulto y Anciano I	7	Enfermería en Atención del Adulto y Anciano I	7
Enfermería en Epidemiología	5	Enfermería en Epidemiología	6	Enfermería en Epidemiología	5
Nutrición y Dietética	3	Nutrición y Dietoterapia	3	Nutrición y Dietoterapia	3
Farmacología	4	Farmacología	3	Farmacología	3
Enfermería en Programas de Salud	5	Enfermería en Programas de Salud	5	Enfermería en Programas de Salud	5

Plan 2004		Plan 2012		Plan 2015	
ASIGNATURA	CRED	ASIGNATURA	CRED	ASIGNATURA	CRED
Educación Sanitaria	3	Estrategias Educativas en Salud	3	Estrategias Educativas en Salud	2
Bioestadística	3	Bioestadística	3	Bioestadística	3
Enfermería en Atención del Adulto y Anciano II	7	Enfermería en Atención del Adulto y Anciano II	7	Enfermería en Atención del Adulto y Anciano II	7
Enfermería del Niño y Adolescente I	7	Enfermería en la Atención del Niño y Adolescente	7	Enfermería en Atención del Niño y del Adolescente	7
Planificación y Programación en Salud	6	Planificación y Programación en Salud	5	Planificación y Programación en Salud	5
		Metodología de la Investigación	3	Metodología de la Investigación	2
Medicina Complementaria y Tradicional	2	Medicina Alternativa	2	Medicina Alternativa	2
Relaciones Humanas	2	Relaciones Humanas y Liderazgo en Enfermería	3	Relaciones Humanas y Liderazgo en Enfermería	2
Enfermería del Niño y Adolescente I	7	Enfermería en Neonatología	7	Enfermería en Neonatología	7
Investigación I	5	Investigación I	5	Investigación I	5
Enfermería en Atención a la Mujer	6	Enfermería en Atención de la Mujer	6	Enfermería en Atención a la Mujer	7
Enfermería en salud ocupacional	2	Enfermería en salud ocupacional	2	Enfermería en salud ocupacional	2
Ética y Bioética	2	Ética, Bioética y Deontología en Enfermería	2	Ética, Bioética y Deontología en Enfermería	2
Enfermería del Niño y Adolescente II	7	Enfermería en Pediatría	7	Enfermería en Pediatría	7
Investigación II	5	Investigación II	5	Investigación II	5
Enfermería en Emergencias y Desastres	3	Enfermería en Emergencias y Desastres	3	Enfermería en Emergencia y Desastres	3
Cuidados Intensivos	4	Cuidados Intensivos	4	Cuidados Intensivos	4
Medicina Legal	2	Medicina Legal y Legislación en Salud	2	Medicina Legal y Legislación en Salud	2
Enfermería en Salud Mental y Psiquiatría	6	Enfermería en Salud Mental y Psiquiátrica	6	Enfermería en Salud Mental y Psiquiátrica	6
Administración y Gerencia en Enfermería	6	Administración y Gerencia en Salud	6	Administración y Gerencia en Salud	6
Cirugía Menor e Instrumentación	4	Cirugía Menor e Instrumentación	4	Cirugía Menor e Instrumentación	4
Enfermería Geriatria	2	Enfermería Geriatria y Gerontología	2	Enfermería Geriatria y Gerontológica	2
Investigación II	5	Investigación III	5	Investigación III	3
Internado y Externado	22	Internado y Externado	22	Internado y Externado	22
Oratoria	2	Oratoria	2	Oratoria	2
Quechua	2	Quechua	2	Quechua	2
Computación e informática	2	Computación e informática	2	Computación e informática	2
Enfermería en Salud Ocupacional	2	Fisioterapia y Rehabilitación	2	Sistema de Información en Salud	2
Urgencias en Enfermería	2	Urgencias en Enfermería	2	Urgencias en Enfermería	2